

# BIORACER ●デザイン作成上のご注意 ※テンプレートの基準サイズは「M」です。サイズごとのグラフィック調整はできません。トライアスロン

ファスナー部分、縫い目や生地  
の切り替え部分をまたぐ柄合わせは  
できません

細いラインはインクが滲み綺麗に  
プリントできない場合があります

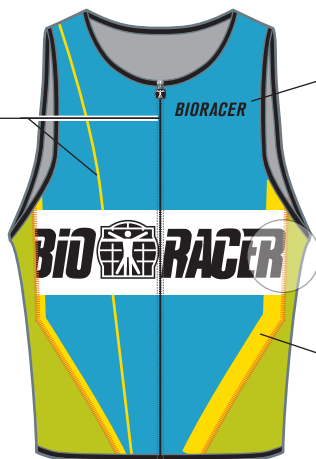

BIORACERロゴが  
左胸にプリントされます  
左右60mm

身頃と両脇の柄合わせはできません  
裁断線ぎりぎりのデザインは  
サイズにより切れる場合があります

サイズが大きくなると黄色帯部分の  
幅が広がります

バックポケット下メッシュ  
部分は黒のみになります。

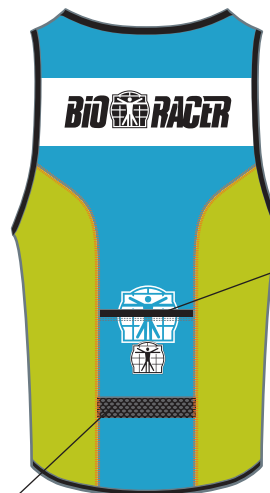

ポケットにかかる  
デザインは、パイピング  
で分割されます

裁断線ぎりぎりのデ  
ザインはサイズにより  
切れる場合がありま



裁断線ぎりぎりのデ  
ザインはサイズにより  
切れる場合がありま

裁断線ぎりぎりのデザイン  
はサイズにより切れる場合  
があります



Flatlock  
縫製部分

ウエストおよび内股部分は、プ  
リントできません。内股カラーか  
ら選択ください  
パネルをまたぐ柄合わせはでき  
ません。ショーツとグリッパーテ  
ープの柄合わせもできません



裁断線ぎりぎりのデ  
ザインはサイズにより  
切れる場合がありま



Flatlock  
縫製部分

※フラットロックの縫製糸の色は  
ビオレーサーがデザインに  
適した色を選定します。  
予めご了承ください。

BIORACERロゴが  
ショーツの両脇と  
ポケット中央にプ  
リントされます

## ●その他の注意点

### BIORACERロゴが必ずプリントされます

デザインテンプレートの位置に必ずBIORACERロゴがプリントされます  
トップスは前後(2ヶ所)、ショーツは両サイド(2ヶ所)、スーツは上半身前後と両サイド(4ヶ所)

### テキストは全てアウトライン化してください

アウトライン化されていない文字は書体が変わってしまう場合があります

### 不要なレイヤーは必ず削除してください

印刷に不要なレイヤーは削除し、レイヤーを統合してください

### 他チームや市販ジャージのデザインは流用できません

プロや他チーム、市販されているジャージのデザインは再現できません

### ロゴやキャラクター使用には必ず許可が必要です

必ずご自身で使用許諾を得てください、無断で使用した場合、当社では一切の責任を負いかねます

### 画像は色の調整ができません

画像を配置する場合は、解像度が低いと綺麗にプリントできません。原寸で350dpi以上推奨

### ドキュメントおよび配置画像のカラーモードはCMYKとしてください

デザインデータの色指定はCMYKか、パントーンカラーで製作してください

### 微妙な濃淡の違いは布では再現できない場合もあります

同じ色指定でも素材により微妙な色違いが発生します。異なるアイテムでの色合わせはできません

### アイテムにより必要な色指定をテンプレート内のカラー指定欄でご指定ください

フラットロック縫製糸、ファスナーやショーツ内股などアイテムにより選択できる項目は異なります

①Zipper; ファスナー ②Piping; ポケット縁 ③Shorts Fabric; ショーツ内股

<input type="checkbox"/> black	<input type="checkbox"/> black	<input type="checkbox"/> black 900
<input type="checkbox"/> navy	<input type="checkbox"/> navy	<input type="checkbox"/> nautica 911
<input type="checkbox"/> white	<input type="checkbox"/> white	<input type="checkbox"/> navy 1005

①ファスナー/②ポケット縁/③ショーツ内股の色を必ず選択ください。  
上記からご希望色をチェックしてください。

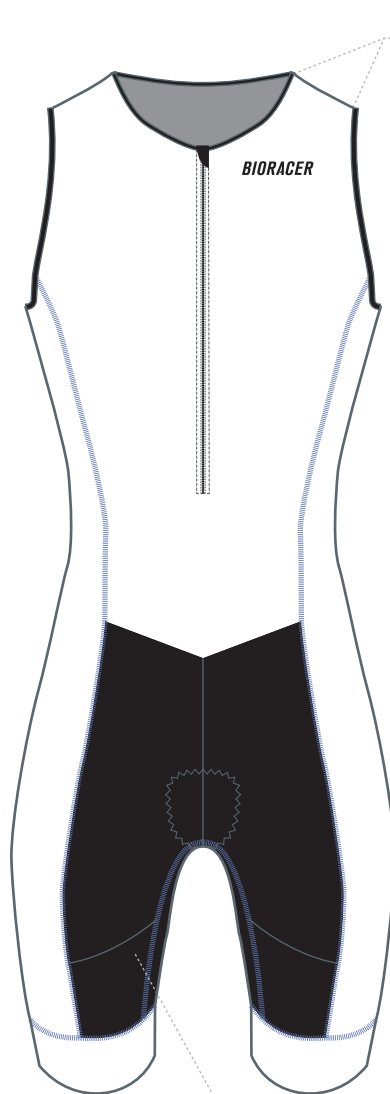

パイピング

BIORACERロゴが  
左胸にプリントされます  
左右60mm

BIORACERロゴが  
ショーツの両脇と  
ポケット中央にプ  
リントされます

デザイン可能範囲

Flatlock縫製糸

※フラットロックの縫製糸の色はビオレーサーが  
デザインに適した色を選定します。

※内股ポケットはオプション



パイピング

パイピング

パイピング3カ所: 襟元、アームホール、バックポケット

scaled 1:10

デザイン案が決まったら  
「ウェアの制作依頼」より  
デザイン案をお送りください。  
<https://bioracer.jp/new-order-form/>

必須項目の色を  
必ず選択ください

① Zipper; ファスナー	② Piping; ポケット縁	③ Shorts Fabric; ショーツ内股
<input type="checkbox"/> black	<input type="checkbox"/> black	<input type="checkbox"/> black 900
<input type="checkbox"/> navy	<input type="checkbox"/> navy	<input type="checkbox"/> nautica 911
<input type="checkbox"/> white	<input type="checkbox"/> white	<input type="checkbox"/> navy 1005

①ファスナー/②ポケット縁/③ショーツ内股の色を必ず選択ください。  
上記からご希望色をチェックしてください。

BIORACER トライスーツ チーム 3.0(FRONT ZIPPER)  
TRI TEAM SUIT - BP

**BIORACER**

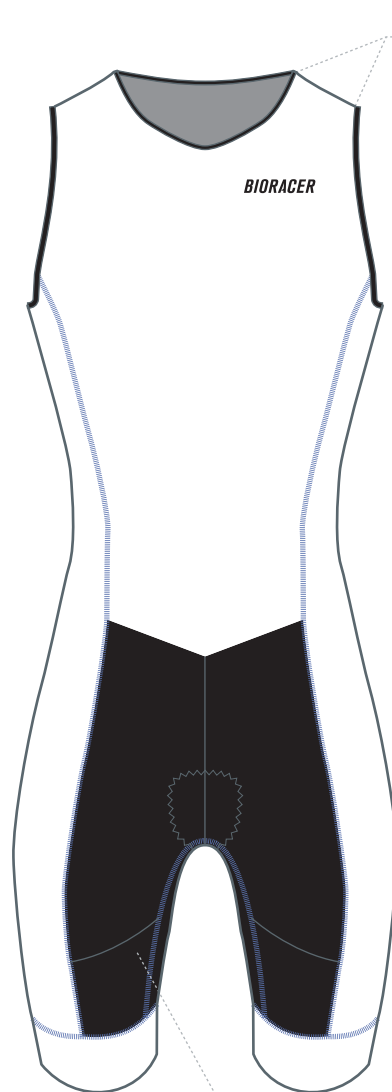

パイピング

BIORACERロゴが  
左胸にプリントされます  
左右60mm

Flatlock縫製系

※フラットロックの縫製系の色はビオレーサーが  
デザインに適した色を選定します。

※内股ポケットはオプション

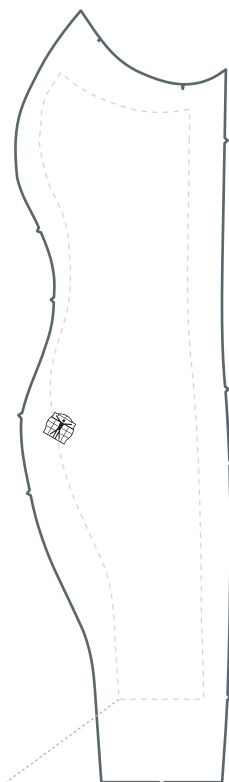

BIORACERロゴが  
ショーツの両脇と  
ポケット中央にプ  
リントされます

デザイン可能範囲

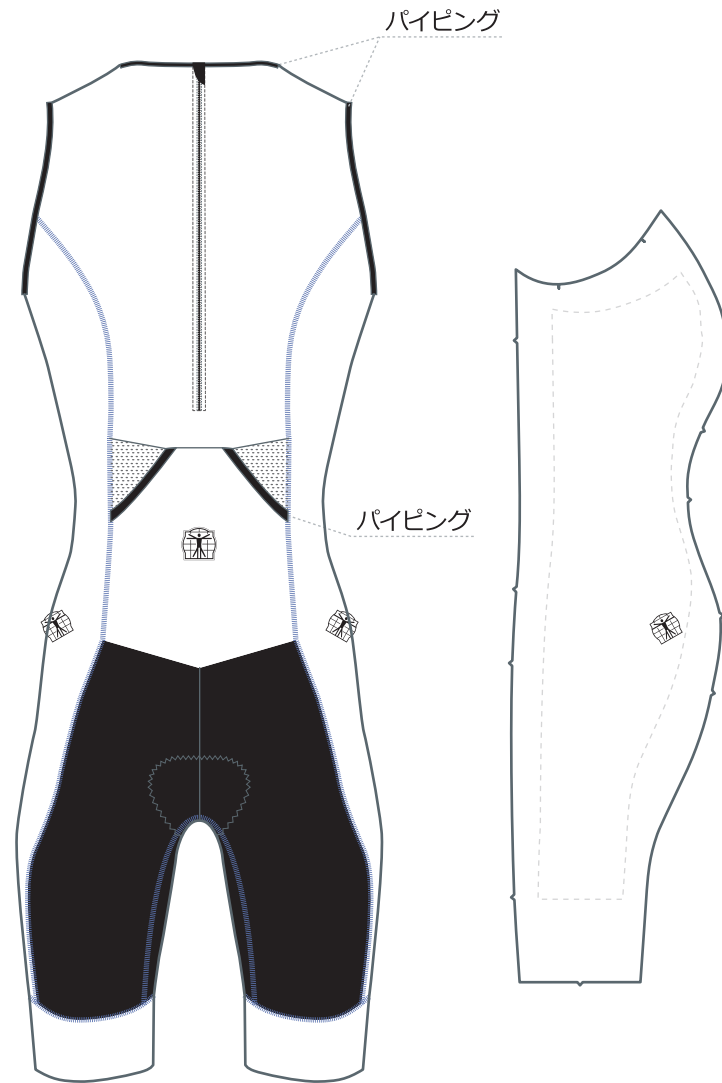

パイピング

パイピング

パイピング3カ所：襟元、アームホール、バックポケット

scaled 1:10

デザイン案が決まったら  
「ウェアの制作依頼」より  
デザイン案をお送りください。  
<https://bioracer.jp/new-order-form/>

必須項目の色を  
必ず選択ください

① Zipper; ファスナー	② Piping; ポケット縁	③ Shorts Fabric; ショーツ内股
<input type="checkbox"/> black	<input type="checkbox"/> black	<input type="checkbox"/> black 900
<input type="checkbox"/> navy	<input type="checkbox"/> navy	<input type="checkbox"/> nautica 911
<input type="checkbox"/> white	<input type="checkbox"/> white	<input type="checkbox"/> navy 1005

①ファスナー/②ポケット縁/③ショーツ内股の色を必ず選択ください。  
上記からご希望色をチェックしてください。

BIORACER トライスーツ チーム 3.0(BACK ZIPPER)  
TRI TEAM SUIT - BP ZIPPER BACK

**BIORACER**