

ファスナー部分、縫い目や生地
の切り替え部分をまたぐ柄合わせは
できません

細いラインはインクが滲み綺麗に
プリントできない場合があります

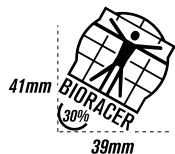

BIORACERロゴが
前後にプリントされます

身頃と両脇の柄合わせはできません
裁断線ぎりぎりのデザインは
サイズにより切れる場合があります

サイズが大きくなると黄色帯部分の
幅が広がります

バックポケット下メッシュ
部分は黒のみになります。



ポケットにかかる
デザインは、パイピング
で分割されます

裁断線ぎりぎりのデザ
インはサイズにより切
れる場合があります



裁断線ぎりぎりのデザ
インはサイズにより切
れる場合があります

裁断線ぎりぎりのデザ
インはサイズにより切
れる場合
があります



Flatlock
縫製部分

ウエストおよび内股部分は、右
下の4色から選択可能です
パネルをまたぐ柄合わせはでき
ません。ショーツとグリッパーテ
ープの柄合わせもできません



裁断線ぎりぎりのデザ
インはサイズにより切
れる場合があります



Flatlock
縫製部分

BIORACERロゴが
ショーツの両脇に
プリントされます

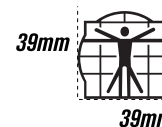

●その他の注意点

BIORACERロゴが必ずプリントされます

デザインテンプレートの位置に必ずBIORACERロゴがプリントされます
トップスは前後(2ヶ所)、ショーツは両サイド(2ヶ所)、スーツは上半身前後と両サイド(4ヶ所)

テキストは全てアウトライン化してください

アウトライン化されていない文字は書体が変わってしまう場合があります

不要なレイヤーは必ず削除してください

印刷に不要なレイヤーは削除し、レイヤーを統合してください

他チームや市販ジャージのデザインは流用できません

プロや他チーム、市販されているジャージのデザインは再現できません

ロゴやキャラクター使用には必ず許可が必要です

必ずご自身で使用許諾を得てください、無断で使用した場合、当社では一切の責任を負いかねます

① Flatlock; フラットロック縫製糸			② Zipper; ファスナー		③ Piping; ポケット縁		④ Shorts Fabric; ショーツ内股 OXYGENE			
<input type="checkbox"/> white	<input type="checkbox"/> pink	<input type="checkbox"/> aqua	<input type="checkbox"/> black	<input type="checkbox"/> black	<input type="checkbox"/> black 900	<input type="checkbox"/> black 900	<input type="checkbox"/> black 900	<input type="checkbox"/> black 900	<input type="checkbox"/> black 900	<input type="checkbox"/> black 900
<input type="checkbox"/> beige	<input type="checkbox"/> l.purple	<input type="checkbox"/> safro	<input type="checkbox"/> white	<input type="checkbox"/> white	<input type="checkbox"/> nautica 911	<input type="checkbox"/> nautica 911	<input type="checkbox"/> nautica 911	<input type="checkbox"/> nautica 911	<input type="checkbox"/> nautica 911	<input type="checkbox"/> nautica 911
<input type="checkbox"/> l.grey	<input type="checkbox"/> purple	<input type="checkbox"/> navy			<input type="checkbox"/> navy 1005	<input type="checkbox"/> navy 1005	<input type="checkbox"/> navy 1005	<input type="checkbox"/> navy 1005	<input type="checkbox"/> navy 1005	<input type="checkbox"/> navy 1005
<input type="checkbox"/> d.grey	<input type="checkbox"/> green	<input type="checkbox"/> black			<input type="checkbox"/> safro 903	<input type="checkbox"/> safro 903	<input type="checkbox"/> safro 903	<input type="checkbox"/> safro 903	<input type="checkbox"/> safro 903	<input type="checkbox"/> safro 903
<input type="checkbox"/> yellow	<input type="checkbox"/> d.green	<input type="checkbox"/> fluo orange			<input type="checkbox"/> red 909	<input type="checkbox"/> red 909	<input type="checkbox"/> red 909	<input type="checkbox"/> red 909	<input type="checkbox"/> red 909	<input type="checkbox"/> red 909
<input type="checkbox"/> orange	<input type="checkbox"/> l.blue	<input type="checkbox"/> fluo yellow								
<input type="checkbox"/> red	<input type="checkbox"/> br blue	<input type="checkbox"/> fluo green								

① Flatlock縫製糸/②ファスナー/③ポケット縁/④ショーツ内股の色を必ず選択ください。上記からご希望色をチェックしてください。

画像は色の調整ができません

画像を配置する場合は、解像度が低いと綺麗にプリントできません。原寸で350dpi以上推奨

ドキュメントおよび配置画像のカラーモードはCMYKとしてください

デザインデータの色指定はCMYKか、パントーンカラーで製作してください

微妙な濃淡の違いは布では再現できない場合もあります

同じ色指定でも素材により微妙な色違いが発生します。異なるアイテムでの色合わせはできません

アイテムにより必要な色指定をテンプレート内のカラー指定欄でご指定ください

フラットロック縫製糸、ファスナーやショーツ内股などアイテムにより選択できる項目は異なります

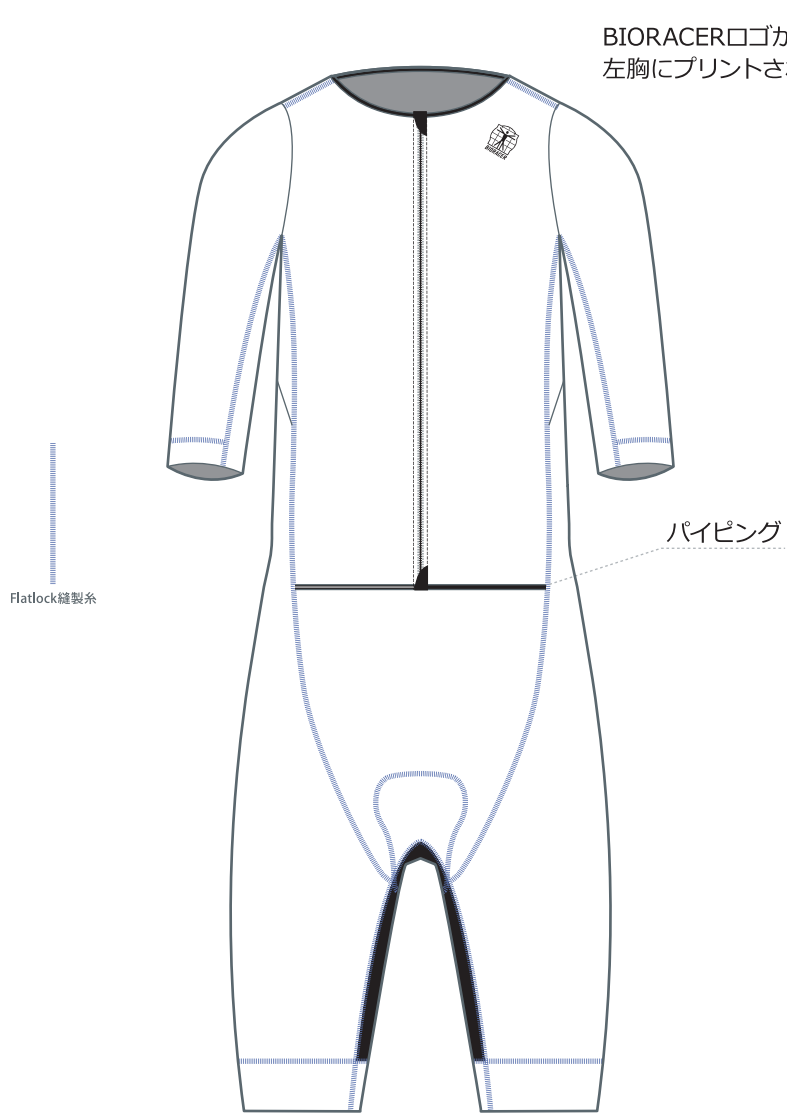

BIORACERロゴが
左胸にプリントされます

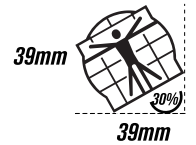
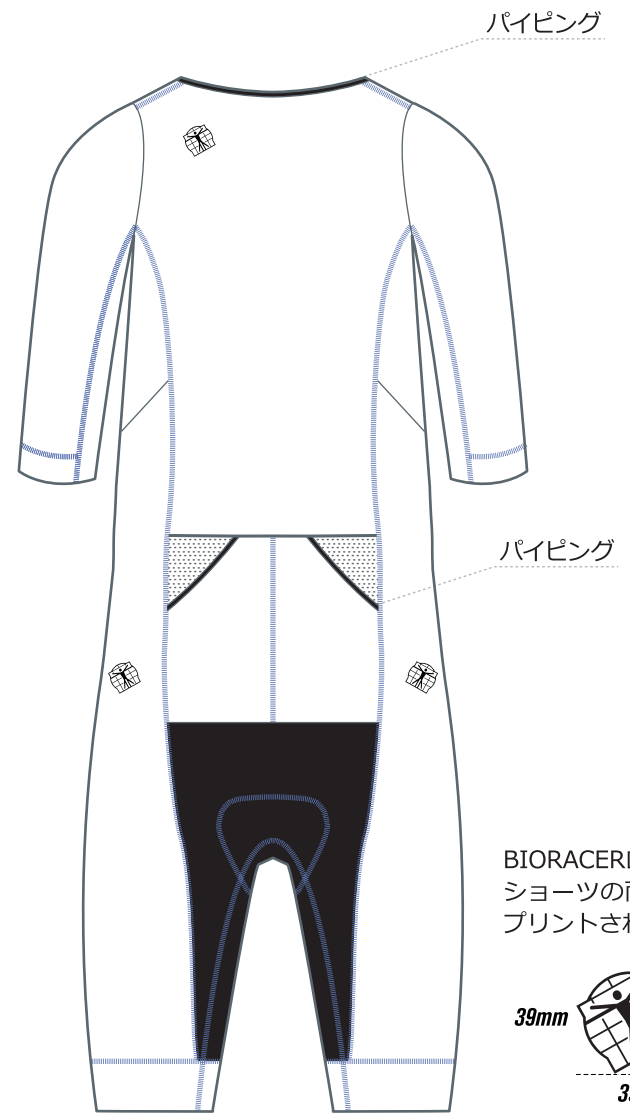
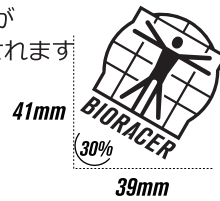

パイピング3カ所: 襟元、前身頃裾、バックポケット

scaled 1:10

team name: team
date: 2023.00.00
design:

デザイン案が決まったら
「ウェアの制作依頼」より
デザイン案をお送りください。
<https://bioracer.jp/new-order-form/>

必須項目の色を
必ず選択ください

① Flatlock; フラットロック縫製系

<input type="checkbox"/> white	<input type="checkbox"/> pink	<input type="checkbox"/> aqua
<input type="checkbox"/> beige	<input type="checkbox"/> l.purple	<input type="checkbox"/> safiro
<input type="checkbox"/> l.grey	<input type="checkbox"/> purple	<input type="checkbox"/> navy
<input type="checkbox"/> d.grey	<input type="checkbox"/> green	<input type="checkbox"/> black
<input type="checkbox"/> yellow	<input type="checkbox"/> d.green	<input type="checkbox"/> fluo orange
<input type="checkbox"/> orange	<input type="checkbox"/> l.blue	<input type="checkbox"/> fluo yellow
<input type="checkbox"/> red	<input type="checkbox"/> br blue	<input type="checkbox"/> fluo green

② Zipper; ファスナー

<input type="checkbox"/> black
<input type="checkbox"/> white

③ Piping; パイピング

<input type="checkbox"/> black
<input type="checkbox"/> white

④ Shorts Fabric; ショーツ内股 OXYGENE

<input type="checkbox"/> black 900
<input type="checkbox"/> nautica 911
<input type="checkbox"/> navy 1005
<input type="checkbox"/> safiro 903
<input type="checkbox"/> red 909

EVEN IF WE DON'T HAVE ANY DESIGN ON THE SIDE PANEL OF BIB SHORTS/SHORTS, PLEASE ADD BIORACER LOGO.

①フラットロック縫製系/②ファスナー/③パイピング/④ショーツ内股の色を必ず選択ください。上記からご希望色をチェックしてください。

BIORACER エアレーサー KIT / トライスーツ チーム 3.0SS KIT
TRI AERORACER KIT / TRI TEAM SUIT KIT

BIORACER