

●デザイン作成上のご注意 ※本注記のデザインは「PRO」ですが、注意内容は変わりません。
テンプレートの基準サイズは「M」です。サイズごとのグラフィック調整はできません。

襟裏にプリントされます
10mm #WEMAKEYOUFASTER
80mm

ファスナー部分、縫い目や生地の切り替え部分をまたぐ柄合わせはできません

裁断線ぎりぎりのデザインはサイズにより切れたり幅が変わります

低い位置のデザインは、背中とポケットに分割されます

裁断線ぎりぎりのデザインはサイズにより切れる場合があります

小さいサイズではスペースが無いためポケット下はデザインできません

身頃と両脇の柄合わせはできません

BIORACERロゴと他ロゴやデザインは重ねられません

身頃と袖の柄合わせはできません

パネルをまたぐ柄合わせはできません。ショーツとグリッパーテープの柄合わせもできません。

BIORACERロゴが左胸にプリントされます

BIORACER (30%)
41mm
39mm

サイズが大きくなると黄色帯部分の幅が広がります

腰パネル上部は、ジャージ着用時に隠れます

BIORACERロゴが両脇にプリントされます

29mm
30%
29mm

細いラインはインクが滲み綺麗にプリントできない場合があります

●その他の注意点

BIORACERロゴが必ずプリントされます

デザインテンプレートの位置に必ずBIORACERロゴがプリントされます
ジャージ、ジャケットは胸(1ヶ所)、ショーツは両サイド(2ヶ所)、スーツは胸と両サイド(3ヶ所)

テキストは全てアウトライン化してください

アウトライン化されていない文字は書体が変わってしまう場合があります

不要なレイヤーは必ず削除してください

印刷に不要なレイヤーは削除し、レイヤーを統合してください

他チームや市販ジャージのデザインは流用できません

プロや他チーム、市販されているジャージのデザインは再現できません

ロゴやキャラクター使用には必ず許可が必要です

必ずご自身で使用許諾を得てください、無断で使用した場合、当社では一切の責任を負いかねます

① Flatlock; フラットロック縫製糸			② Zipper; ファスナー		③ Shorts Fabric; ショーツ内股 LYCRA		
<input type="checkbox"/> white	<input type="checkbox"/> pink	<input type="checkbox"/> aqua	<input type="checkbox"/> black	<input type="checkbox"/> black 900	<input type="checkbox"/> black 900	<input type="checkbox"/> black 900	
<input type="checkbox"/> beige	<input type="checkbox"/> l.purple	<input type="checkbox"/> safiro	<input type="checkbox"/> white	<input type="checkbox"/> navy 901	<input type="checkbox"/> navy 901	<input type="checkbox"/> navy 901	
<input type="checkbox"/> l.grey	<input type="checkbox"/> purple	<input type="checkbox"/> navy		<input type="checkbox"/> safiro 903	<input type="checkbox"/> safiro 903	<input type="checkbox"/> safiro 903	
<input type="checkbox"/> d.grey	<input type="checkbox"/> green	<input type="checkbox"/> black		<input type="checkbox"/> grey 902	<input type="checkbox"/> grey 902	<input type="checkbox"/> grey 902	
<input type="checkbox"/> yellow	<input type="checkbox"/> d.green	<input type="checkbox"/> fluo orange		<input type="checkbox"/> red 909	<input type="checkbox"/> red 909	<input type="checkbox"/> red 909	
<input type="checkbox"/> orange	<input type="checkbox"/> l.blue	<input type="checkbox"/> fluo yellow					
<input type="checkbox"/> red	<input type="checkbox"/> br blue	<input type="checkbox"/> fluo green					

①Flatlock縫製糸/②ファスナー/③ショーツ内股の色を必ず選択ください。上記からご希望色をチェックしてください。

画像は色の調整ができません

画像を配置する場合は、解像度が低いと綺麗にプリントできません。原寸で350dpi以上推奨

ドキュメントおよび配置画像のカラーモードはCMYKとしてください

デザインデータの色指定はCMYKか、パントーンカラーで製作してください

微妙な濃淡の違いは布では再現できない場合もあります

同じ色指定でも素材により微妙な色違いが発生します。異なるアイテムでの色合わせはできません

アイテムにより必要な色指定をテンプレート内のカラー指定欄でご指定ください

フラットロック縫製糸、ファスナーやショーツ内股などアイテムにより選択できる項目は異なります

BIORACERロゴが
左胸にプリントされます

41mm

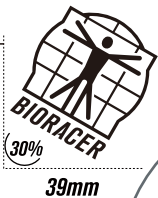

39mm

※本アイテムは全て見せファスナーになります
隠しファスナー仕様は製作できません

※バックポケットはありません

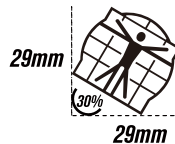
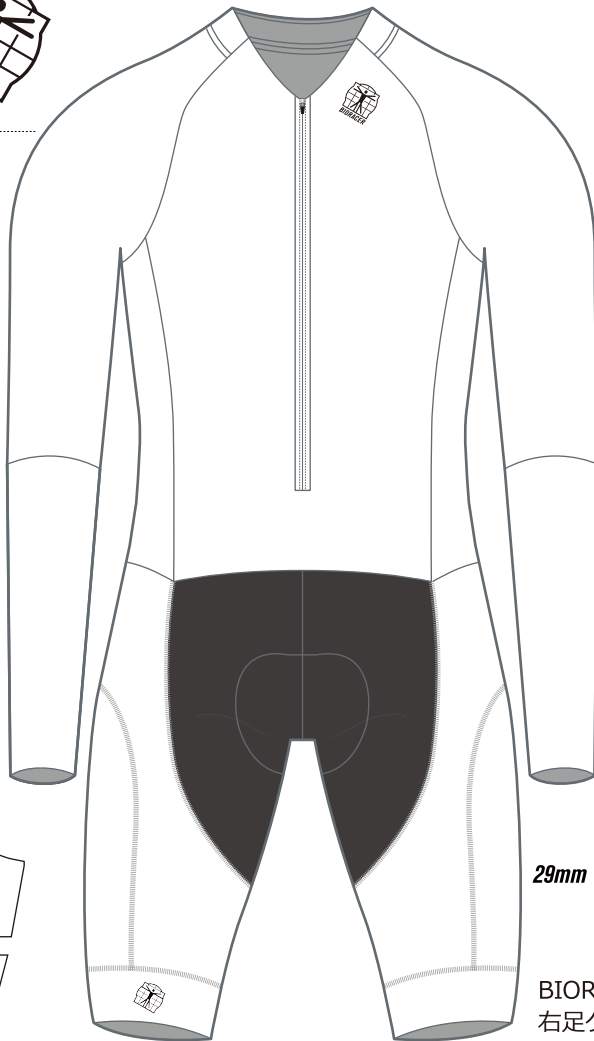
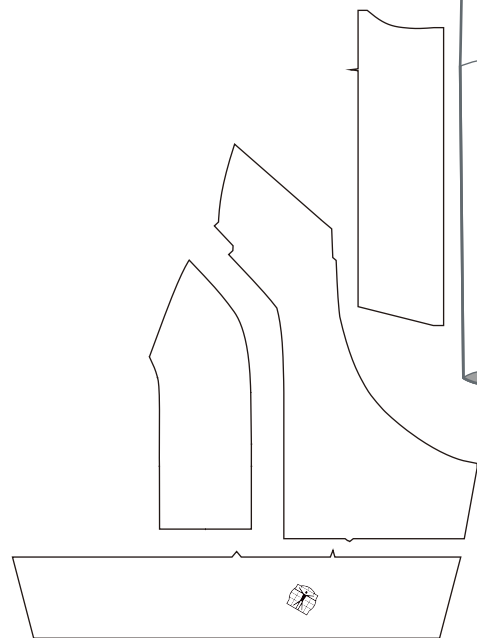

BIORACERロゴが
右足グリッパーに
プリントされます

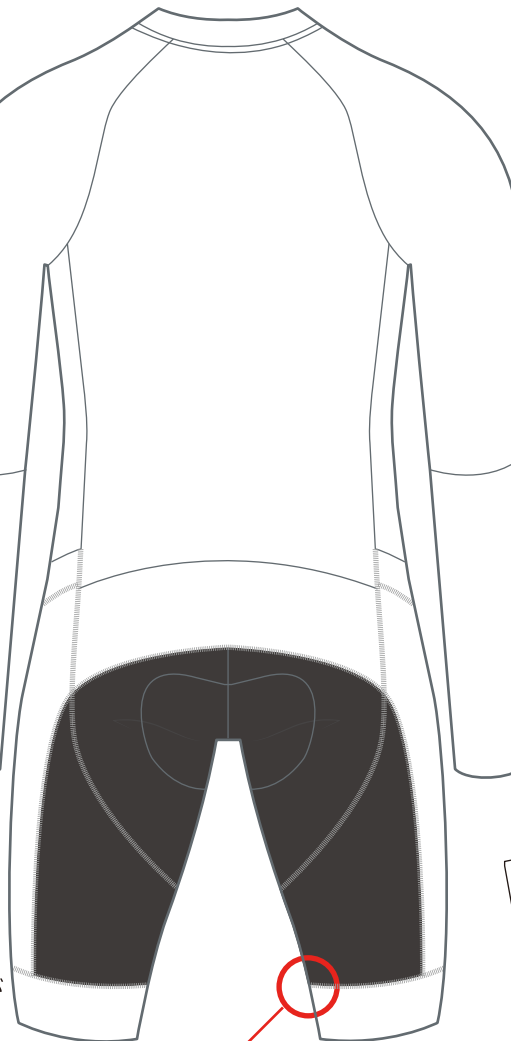

※Flatlock: フラットロックの縫製糸の色は
ビオレーサーがデザインに適した色を選定します。
予めご了承ください。

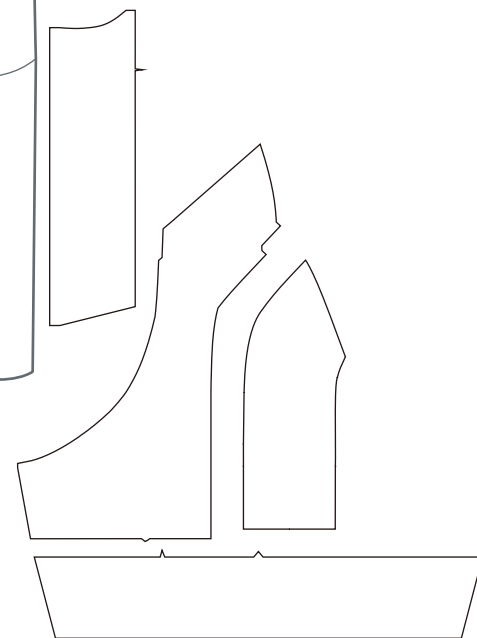

※内股はプリントできません

team name:
date: 2023.00.00
design:

デザイン案が決まったら
「ウェアの制作依頼」より
デザイン案をお送りください。
<https://bioracer.jp/new-order-form/>



① Zipper; ファスナー	① Shorts Fabric; ショーツ内股 LYCRA
<input type="checkbox"/> black	<input type="checkbox"/> black 900
<input type="checkbox"/> white	<input type="checkbox"/> nautica 911
	<input type="checkbox"/> navy 1005
	<input type="checkbox"/> safiro 903
	<input type="checkbox"/> grey 902
	<input type="checkbox"/> red 909

①ファスナー/②ショーツ内股の色を必ず選択ください。
上記からご希望色をチェックしてください。

EVEN IF WE DON'T HAVE ANY DESIGN ON THE SIDE PANEL OF BIB SHORTS/SHORTS, PLEASE ADD BIORACER LOGO.

BIORACER ICON タイムトライアルロングスリーブエアロスーツ、シクロクロスロングスリーブエアロスーツ
ICON TIME TRIAL LONG SLEEVE AEROSUIT、ICON CYCLO-CROSS LONG SLEEVE AEROSUIT

BIORACER