

BIORACER ●デザイン作成上のご注意 ※デザイン基準サイズは「M」です。サイズごとのグラフィック調整はできません。

EPIC ライン

襟裏にプリントされます
10mm #WEMAKEYOUFASTER 80mm

ファスナー部分、縫い目や生地を切り替え部分をまたぐ柄合わせはできません

裁断線、折返線近くのデザインは、サイズにより幅が変わったり切れてしまう場合があります

BIORACERロゴが左胸にプリントされます
41mm 30% 39mm

サイズが大きくなると黄色帯部分の幅が広がります

身頃と袖の柄合わせはできません

パネルをまたぐ柄合わせはできません。ショーツとグリッパーテープの柄合わせもできません。

29mm 30% 29mm

BIORACERロゴが両脇にプリントされます

腰パネル上部は、ジャージ着用時に隠れます

フラットロック縫製部分

裁断線ぎりぎりのデザインはサイズにより切れたり幅が変わります

低い位置のデザインは、背中とポケットに分割されます

裁断線ぎりぎりのデザインはサイズにより切れる場合があります

細いラインはインクが滲み綺麗にプリントできない場合があります

●その他の注意点

BIORACERロゴが必ずプリントされます

デザインテンプレートの位置に必ずBIORACERロゴがプリントされます
ジャージ、ジャケットは胸(1ヶ所)、ショーツは両サイド(2ヶ所)、スーツは胸と両サイド(3ヶ所)

テキストは全てアウトライン化してください

アウトライン化されていない文字は書体が変わってしまう場合があります

不要なレイヤーは必ず削除してください

印刷に不要なレイヤーは削除し、レイヤーを統合してください

他チームや市販ジャージのデザインは流用できません

プロや他チーム、市販されているジャージのデザインは再現できません

ロゴやキャラクター使用には必ず許可が必要です

必ずご自身で使用許諾を得てください、無断で使用した場合、当社では一切の責任を負いかねます

① Flatlock; フラットロック縫製糸	② Zipper; ファスナー	③ Piping; 襟/ポケット縁	④ Shorts Fabric; ショーツ内股 SIRIO
<input type="checkbox"/> white	<input type="checkbox"/> black	<input type="checkbox"/> black	<input type="checkbox"/> black 900
<input type="checkbox"/> beige	<input type="checkbox"/> white	<input type="checkbox"/> white	<input type="checkbox"/> nautica 911
<input type="checkbox"/> l.grey			<input type="checkbox"/> navy 1005
<input type="checkbox"/> d.grey			<input type="checkbox"/> safiro 903
<input type="checkbox"/> yellow			<input type="checkbox"/> red 909
<input type="checkbox"/> orange			
<input type="checkbox"/> red			
<input type="checkbox"/> pink			
<input type="checkbox"/> l.purple			
<input type="checkbox"/> purple			
<input type="checkbox"/> green			
<input type="checkbox"/> d.green			
<input type="checkbox"/> l.blue			
<input type="checkbox"/> br blue			
<input type="checkbox"/> aqua			
<input type="checkbox"/> safiro			
<input type="checkbox"/> navy			
<input type="checkbox"/> black			
<input type="checkbox"/> fluo orange			
<input type="checkbox"/> fluo yellow			
<input type="checkbox"/> fluo green			

①フラットロック縫製糸/②ファスナー/③ポケット縁/④ショーツ内股の色を必ず選択ください。上記からご希望色をチェックしてください。

画像は色の調整ができません

画像を配置する場合は、解像度が低いと綺麗にプリントできません。原寸で350dpi以上推奨

ドキュメントおよび配置画像のカラーモードはCMYKとしてください

デザインデータの色指定はCMYKか、パントーンカラーで製作してください

微妙な濃淡の違いは布では再現できない場合もあります

同じ色指定でも素材により微妙な色違いが発生します。異なるアイテムでの色合わせはできません

アイテムにより必要な色指定をテンプレート内のカラー指定欄でご指定ください

フラットロック縫製糸、ファスナーやショーツ内股などアイテムにより選択できる項目は異なります

BIORACERロゴが
左胸にプリントされます

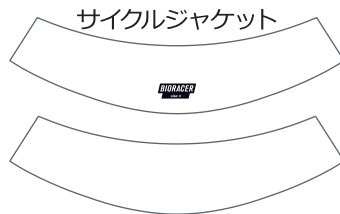
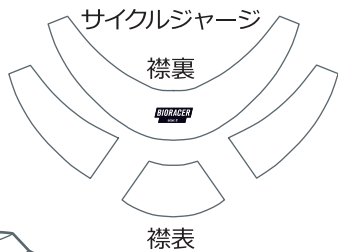
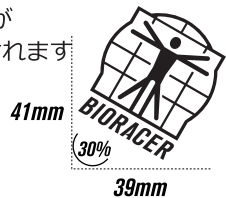

※袖は肩口部分とひじ先部分で分割されます。
肩口部分とひじ先部分の柄合わせはできません。

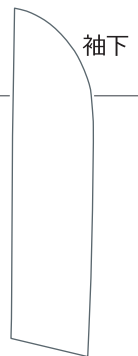
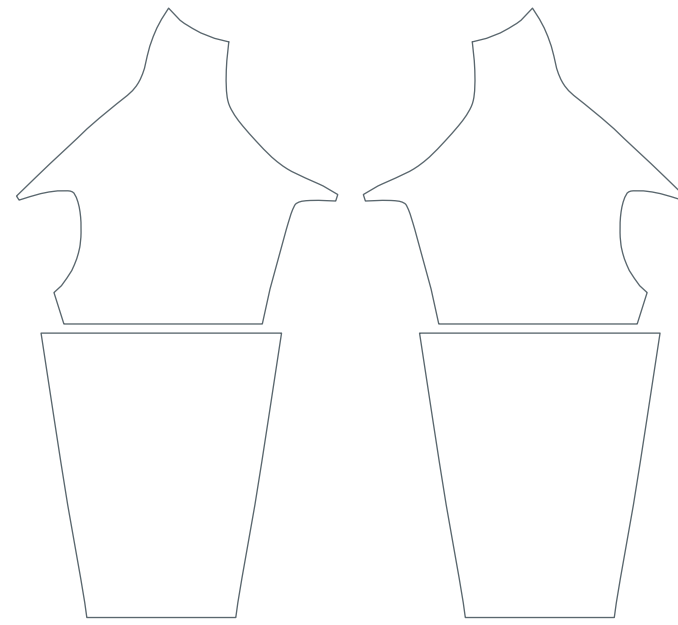
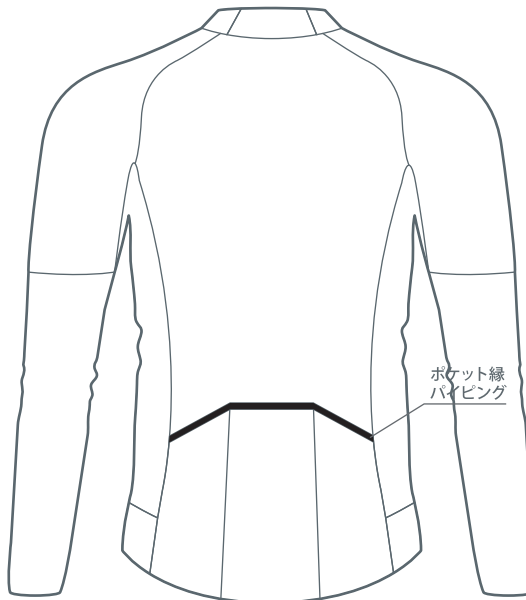

右袖

左袖

team name: team
date: 2024.00.00
design:

必須項目の色を
必ず選択ください

① Flatlock; フラットロック縫製系

<input type="checkbox"/> white	<input type="checkbox"/> pink	<input type="checkbox"/> aqua
<input type="checkbox"/> beige	<input type="checkbox"/> l.purple	<input type="checkbox"/> safiro
<input type="checkbox"/> l.grey	<input type="checkbox"/> purple	<input type="checkbox"/> navy
<input type="checkbox"/> d.grey	<input type="checkbox"/> green	<input type="checkbox"/> black
<input type="checkbox"/> yellow	<input type="checkbox"/> d.green	<input type="checkbox"/> fluo orange
<input type="checkbox"/> orange	<input type="checkbox"/> l.blue	<input type="checkbox"/> fluo yellow
<input type="checkbox"/> red	<input type="checkbox"/> br blue	<input type="checkbox"/> fluo green

② Zipper; ファスナー

<input type="checkbox"/> black
<input type="checkbox"/> white

③ Piping; ポケット縁

<input type="checkbox"/> black
<input type="checkbox"/> white

④ Shorts Fabric; ショーツ内股 SIRIO

<input type="checkbox"/> black 900
<input type="checkbox"/> nautica 911
<input type="checkbox"/> navy 1005
<input type="checkbox"/> safiro 903
<input type="checkbox"/> red 909

EVEN IF WE DON'T HAVE ANY DESIGN ON THE SIDE PANEL OF BIB SHORTS/SHORTS, PLEASE ADD BIORACER LOGO.

①フラットロック縫製系/②ファスナー/③ポケット縁/④ショーツ内股の色を必ず選択ください。上記からご希望色をチェックしてください。

BIORACER EPIC 長袖サイクルジャージ
EPIC LONG SLEEVE JERSEY

BIORACER

scaled 1:10